SEKUNDARSCHULE AESCH
ANMELDUNG WAHLPFLICHTFÄCHER
SCHULJAHR 2024/2025

BASEL LANDSCHAFT

BILDUNGS-, KULTUR- UND SPORTDIREKTION
SEKUNDARSCHULE AESCH

Wahlpflichtfächer

Liebe Schülerin, lieber Schüler

Für die 2. und 3. Sekundarschulklasse musst du zwei Angebote aus dem Wahlpflichtbereich auswählen. Mit diesen Informationen geben wir dir einen Überblick über die Fächer:

MINT & LINGUA	Lekt./Woche
LINGUA mit Latein	2
LINGUA mit Italienisch	2
MINT	2

Musik, Kunst, Gestaltung	Lekt./Woche
Bildnerisches Gestalten	2
Musik	2
Textiles Gestalten	2
Technisches Gestalten	2

Bitte beachte bei der Wahl die folgenden Punkte:

	P-Zug	E-Zug	A-Zug
Mindestens eines der Fächer muss aus dem Fachbereich «Musik, Kunst und Gestaltung» gewählt werden.	✓	✓	✓
Du bist verpflichtet, entweder MINT oder LINGUA (mit Latein oder Italienisch) zu wählen.	✓	-	-
Du darfst beide Fächer aus dem Bereich Musik, Kunst und Gestaltung wählen.	-	✓	✓
Alle Wahlpflichtfächer sind Promotionsfächer und werden benotet.	✓	✓	✓
Deine Wahl ist für zwei Jahre verbindlich. Ein Wechsel ist danach nicht mehr möglich.	✓	✓	✓

Wir empfehlen dir, bei der Wahl vor allem deine Interessen und individuellen Stärken zu berücksichtigen.

Die Schulleitung der Sekundarschule Aesch

Lingua Latein

In Lingua Latein lernen wir nicht nur eine Sprache, welche die Grundlage für die Mehrheit der anderen europäischen Sprachen bildet, sondern wir lernen auch die Römer und Griechen kennen. Durch Theaterstücke, Comics und Plakate vertiefen wir uns in die Rituale und die Mythologien antiker Zeiten. Wenn du dich für Sprachen, Heldinnen und Helden interessierst, dann bist du richtig in Latein. Wenn du später Jus, Medizin, Geschichte oder Sprachen studieren willst, bereitet dir Latein den Weg. Auch wenn du Literatur, Wirtschaft oder Psychologie lernen willst, ist Latein ein Vorteil. Eigentlich können Grundkenntnisse dieser noch lange nicht ausgestorbenen Sprache sehr oft helfen.

Lingua Italienisch

Die italienische Sprache wenden wir in vielen Bereichen an: Ferien, Essen, Musik oder Kunst.

Italienische Sprachkenntnisse sind deshalb von Vorteil, später auch im Beruf. Im Wahlpflichtfach Lingua Italienisch kannst du die Grundlagen unserer dritten Landessprache lernen. Dabei geht es um die Verständigung in Alltagssituationen.

Aber auch die italienische Kultur wird vermittelt, wie beispielsweise Lieder, Filme oder die italienische Küche. Dabei begegnest du verschiedenen Regionen und Städten Italiens.

MINT

MINT ist die ideale Vertiefung des naturwissenschaftlichen Unterrichts für alle Schüler*innen, die interessiert sind in den Bereichen Naturwissenschaften, Technik, Gesundheit, Verkehr oder Informatik.

Im MINT-Unterricht lernst du nicht nur die Bedeutung der Technik für unsere Gesellschaft kennen, sondern auch, wie man plant, entwickelt und konstruiert. Wir verbinden Theorie und Praxis, z.B. Programmieren eines Roboters oder der Bau eines Wasserrades.

Du lernst Fähigkeiten, die in der Berufslehre, weiterführenden Schule oder im Studium von Bedeutung sind.

Melde dich an und entdecke die faszinierende Welt von Mathematik, Informatik, Natur und Technik. Wir freuen uns!

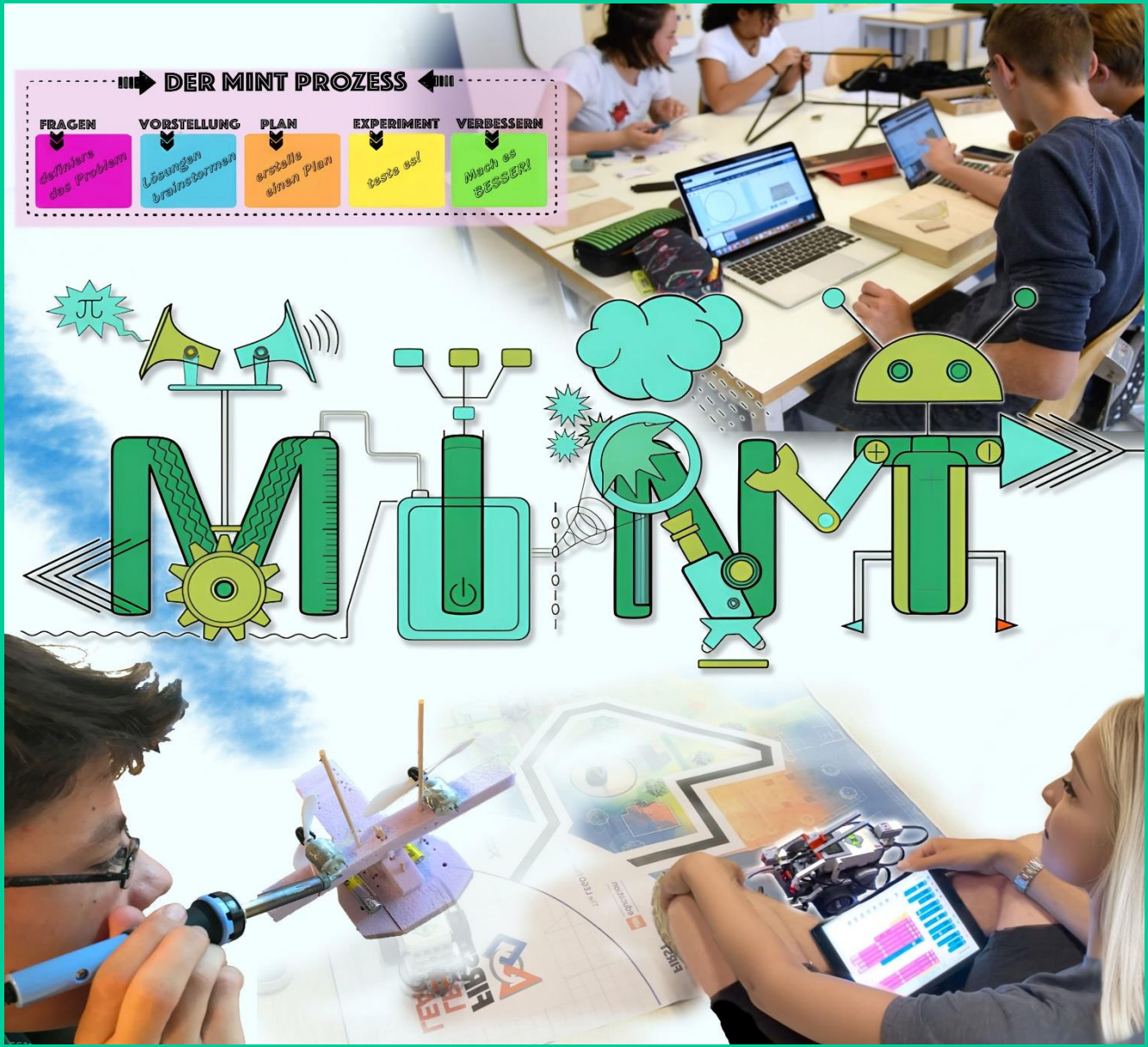

Bildnerisches Gestalten

Möchtest du dein kreatives Talent weiterentwickeln oder deine Fähigkeiten im Zeichnen, Malen und dreidimensionalen Gestalten verbessern? Dann bist du hier goldrichtig!
Du lernst verschiedene Zeichnungs- und Maltechniken, unterschiedliche Materialien, sowie diverse Darstellungstechniken kennen und anwenden.
So werden dir beispielsweise die Perspektive, räumliche Darstellung von Gegenständen und Figuren viel Spass machen.
Fotografie, Digitale Medien und Drucktechniken ergänzen den abwechslungsreichen Unterricht.
Die unterschiedlichen Themen werden prozesshaft angepackt, so dass du eigene Ideen entwickeln und mit Ausdauer spannende Resultate erzielen kannst.
BG ist eine gute Vorbereitung für einen gestalterischen Beruf, oder für eine weiterführende Schule mit Schwerpunkt BG.

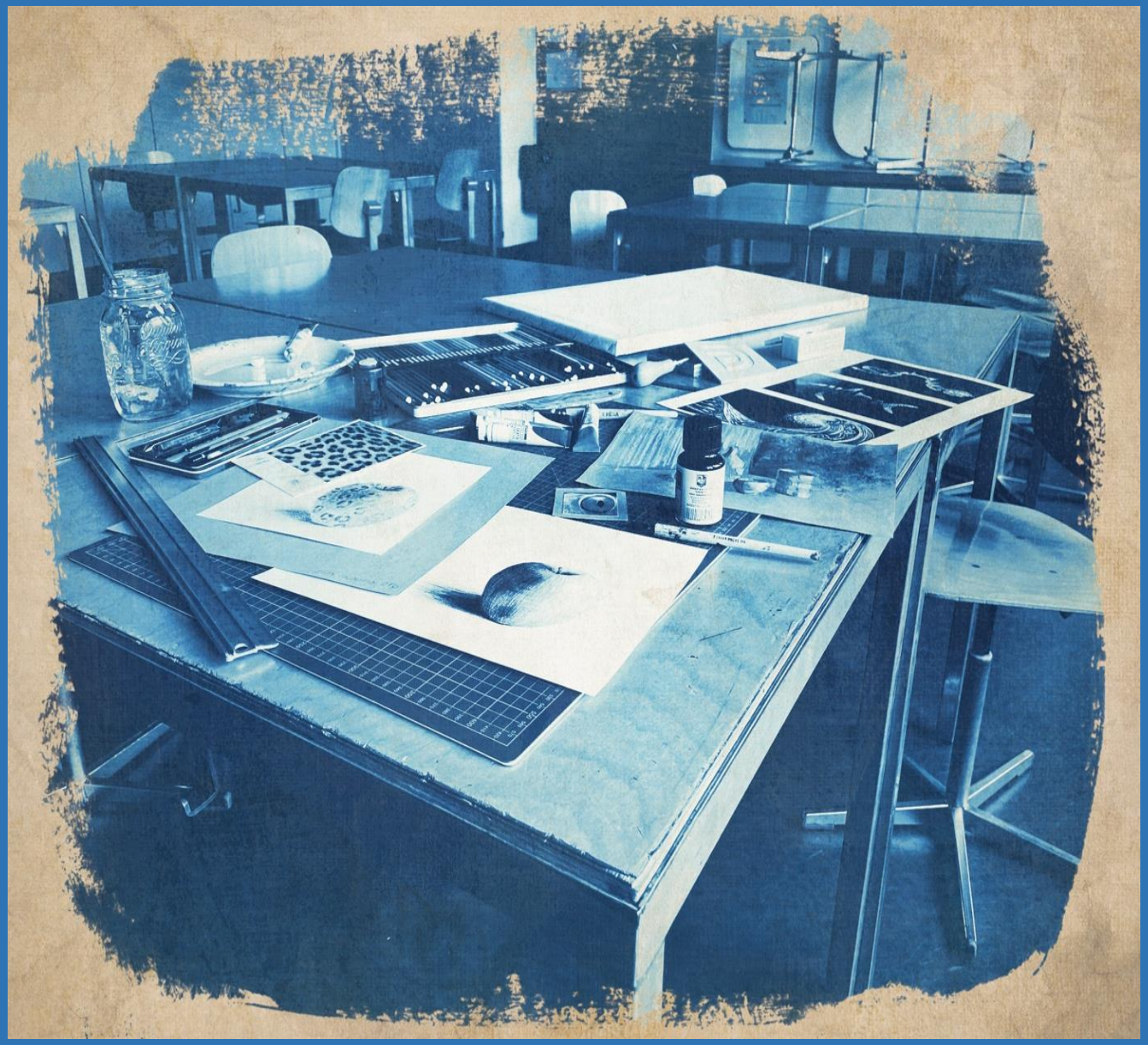

Musik

Entdecke die Magie der Musik

Möchtest du Teil einer Gruppe sein, die dieselbe Leidenschaft für Musik teilt wie du?

In Kleinprojekten experimentierst du mit verschiedenen Instrumenten, mit deiner Stimme, mit Musik-Apps und setzt dich kreativ mit Musikrichtungen auseinander.

Zielgruppe: Dieses Wahlfach ist für engagierte SchülerInnen gedacht, die bereit sind, sich aktiv zu beteiligen und die ihr Musikpotential in einer entspannten Stimmung weiterentwickeln wollen.

Besonders geeignet: für alle SchülerInnen, die eine weiterführende Schule (FMS, Gymnasium) besuchen wollen oder einen Beruf in Richtung Pädagogik wählen möchten.

Textiles Gestalten

Unser Alltag ist stark geprägt von Technik und Design! Im «Textilen Gestalten» orientieren wir uns an deiner Lebenswelt.
Wir vermitteln dir mittels verschiedener Techniken wie Plottern, Nähen, Drucken, Häkeln, Sticken, Stricken etc.
Grundlagewissen und erweitern deine handwerklichen und gestalterischen Fähigkeiten.
Du wirst Produkte nach eigenen Ideen planen, umsetzen und dabei verschiedene Materialien und Werkzeuge kennenlernen.
Für Berufe, die handwerkliches Geschick erfordern sowie für weiterführende Schulen mit gestalterischen Inhalten wirst du bestens vorbereitet.

Wenn du gerne mit weichen Materialien arbeitest und Freude hast an Designprozessen, dann wählst du richtig.

Technisches Gestalten

In unseren Werkstätten, die für das Bearbeiten verschiedener Materialien, wie Holz, Metall, Ton, Kunststoff und andere ausgerüstet sind, lernst du verschiedene Techniken kennen. Das Erlernen und Üben sachgerechter Handhabung der Werkzeuge und Kleinmaschinen ermöglicht dir das Herstellen und Gestalten verschiedener Werkstücke.
Wenn du gerne mit deinen Händen arbeitest, neugierig und erfinderisch bist, sowie Freude und Ausdauer beim Umsetzen selbst entwickelter Ideen hast, dann bist du im Technischen Gestalten genau richtig.
Solltest du eine handwerkliche Lehre oder einen gestalterischen Schwerpunkt in einer weiterführenden Schule in Betracht ziehen, wirst du hier gut vorbereitet.